

Beste Nieuwsbrieflezer,

We gaan weer beginnen!! De lente van 2026 is net begonnen en vanaf begin mei hebben we een mooi programma voor u samengesteld. We starten eigenlijk al op 4 april met een fietstocht door het Zoetermeers Groen. Deze fietstocht is gekoppeld aan een tentoonstelling over dit onderwerp bij het HGOS in de Dorpsstraat.

Op 3 mei openen we het seizoen traditiegetrouw met een tocht gekoppeld aan de 2<sup>e</sup> Wereldoorlog. Na het succes van vorig jaar, doen we dit jaar weer de Jolly Duck fietstocht. Jolly Duck was het Engelse gevechtsvliegtuig dat in 1945 in Zoeterwoude is neergestort. John McCormick, een van de bemanningsleden voegde zich bij het Zoetermeerse verzet en kwam later om tijdens een vuurgevecht met de bezetter. De tocht voert u langs een aantal markante punten. Voor de echte liefhebbers kan de tocht uitgebreid worden met een bezoek aan het monument 'Spiegeling naar de toekomst' te Zevenhuizen (gemeente Zuidplas) dat is opgericht ter herinnering aan de overval op 29 april 1945 door soldaten van de Duitse Wehrmacht op het jachthuis in de buurt van het monument. Wandelt u liever, maar wilt u wel alles weten over hoe het Zoetermeer verging in de oorlog, dan is misschien de wandeling "Dorp in oorlogstijd" op 6 mei iets voor u.

Ook hebben we in mei een nieuwe wandeling "Wat zagen de bomen?" U wandelt langs een aantal mooie bomen van respectabele leeftijd in het oude centrum van Zoetermeer. De gids vertelt u wat zij gezien hebben in de ontwikkeling van Zoetermeer.

Tevens hebben we in mei een zgn. Instapwandeling als u niet van tevoren wil reserveren, en een wandeling over het Lagereind, Schinkelweg naar "de Horre". Voor de andere tochten dient u zich wel in te schrijven.

Kees Doodeman

Voorzitter Stadsgidsen Zoetermeer

[k.doodeman@planet.nl](mailto:k.doodeman@planet.nl)

06 53395264

o-o-o-o-o

# Nutricia 130 jaar in Zoetermeer

## Ontstaan in Zoetermeer (1896)

In 1896 kregen de broers Martinus en Johannes van der Hagen de rechten om de bacterievrije zuigelingenmelk van professor Alexander Backhaus te produceren. Ze kozen Zoetermeer/Zegwaard als vestigingsplaats vanwege de gunstige ligging bij het spoor, er waren veel boeren in de omgeving en er was een grote afzetmarkt binnen 15 km (Rotterdam, Den Haag, Leiden, Utrecht).

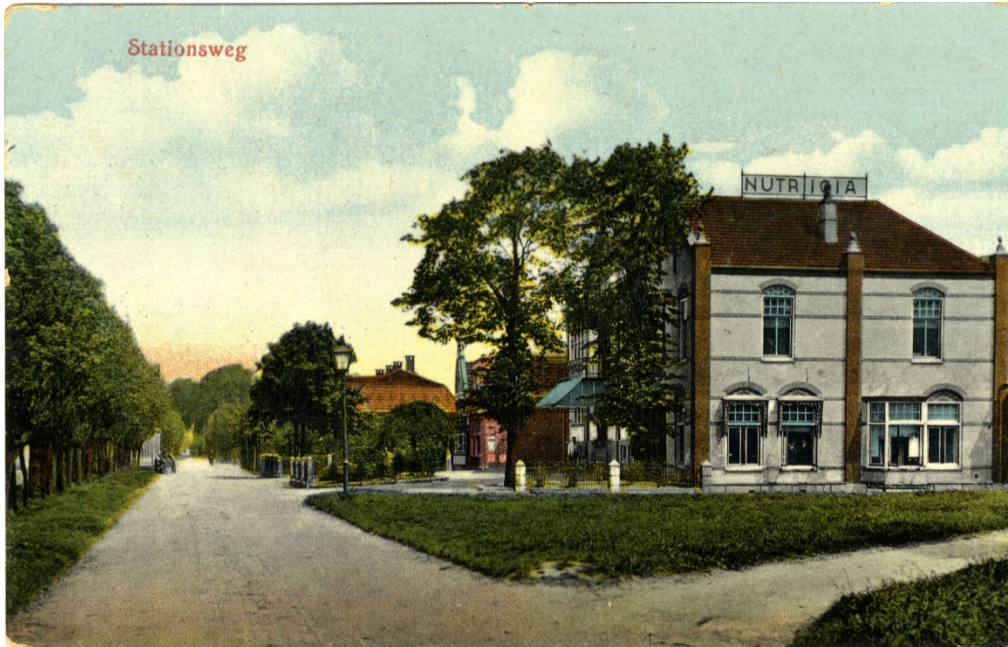

*Ansicht in kleur, G.P. Roos  
±1908 - uit de beeldbank  
van HGOS*

De fabriek werd gebouwd aan de Stationsstraat, waar Nutricia meer dan een eeuw een beeldbepalende plek innam.



*Fabriekscomplex van Nutricia aan de Stationsstraat nr. 186, Thuring Fotobureau ±1955 - uit de beeldbank van HGOS*

In 1901 kreeg het bedrijf officieel de naam Nutricia, afgeleid van *nutrire* ("voeden"). Nutricia breidde snel uit met: melkpoeder voor export (1905), gecondenseerde karnemelk en yoghurt en room.

In 1906 introduceerde Nutricia haar eerste medische voeding, o.a. voor diabetes en schildklierproblemen. In 1932 begon Nutricia met de productie van Chocomel, dat een groot succes werd.

In 1946 opende Nutricia haar eerste eigen onderzoeksafdeling in Zoetermeer. Vanaf de jaren '50 werden diëtisten ingezet om artsen te ondersteunen met voedingskundige kennis. In de jaren '60 en '70 ontwikkelde Nutricia steeds meer gespecialiseerde ziekenhuisvoeding.

In de jaren '90 nam Nutricia o.a. SHS International en Milupa over, waardoor het bedrijf expertise kreeg in stofwisselingsziekten en koemelkallergie. In 1998 werd Nutricia onderdeel van Royal Numico. In 2007 nam Danone Numico over; de merknaam Nutricia bleef bestaan.

## Nutricia vandaag

Nutricia is nog steeds actief in Zoetermeer met een productielocatie voor medische voeding. Het bedrijf maakt deel uit van Danone en biedt een breed assortiment medische en gespecialiseerde voedingen.

In 2026 viert Nutricia haar 130-jarig bestaan.

## Waarom Nutricia zo belangrijk is voor Zoetermeer

- Het bedrijf was decennialang een van de grootste werkgevers in de stad.
- De iconische Nutricia-neonreclame langs de A12 was jarenlang hét herkenningspunt voor automobilisten.
- Nutricia speelde een sleutelrol in de overgang van Zoetermeer van agrarisch dorp naar moderne stad.



*Het hoofdkantoor van Nutricia aan de Eerste Stationsstraat nr. 186, Wieringen, C.A.L. van (Cor) 1990 – uit de beeldbank van HGOS*

## Bezoek Stadsgidsen aan Nutricia museum

Op 25 maart jl. hebben wij met het Stadsgidsenteam een bezoek gebracht aan het Nutricia museum. Dit museum ligt midden in het Nutricia complex aan de Stationsstraat en wordt volledig gerund door vrijwilligers. Dit zijn allen gepensioneerde medewerkers van Nutricia. Helaas is het museum niet vrij toegankelijk, omdat er zeer strenge veiligheids- en hygiëne eisen gelden in het complex. Er wordt daar immers medische voeding geproduceerd.

Het museum geeft een goed beeld van welke producten Nutricia toen en nu produceerde. Dit gaat echt om honderden producten, variërend van Olvarit tot Chocomel.



De rondleiders hebben ons boeiende verhalen verteld over hun tijd bij het bedrijf.

De stadsgidsen hebben weer iets meer bagage en hopen dit met u te kunnen delen.

### Agenda mei 2026

- 3 mei  
Jolly Duck fietstocht
- 6 mei  
Wandeling Dorp in oorlogstijd
- 13 mei  
Wandeling Lagereind,  
Schinkelweg en de Horre
- 17 mei  
Wandeling “Wat zagen de  
bomen?”
- 20 mei  
Instapwandeling Oude Dorp

Naar de agenda van mei; <https://gildezoetermeer.nl/evenementen/>

Deze Nieuwsbrief krijgt u via de website van Gilde Zoetermeer. Uiteraard is ook daar uw privacy gewaarborgd. Mocht u om welke reden dan ook de Nieuwsbrief niet meer willen ontvangen of u hebt een nieuw e-mailadres laat het ons weten en het wordt aangepast, [stadsgidsen@gildezoetermeer.nl](mailto:stadsgidsen@gildezoetermeer.nl)